Türkiye'de çıkmamış maceralar

KIT TAYLOR

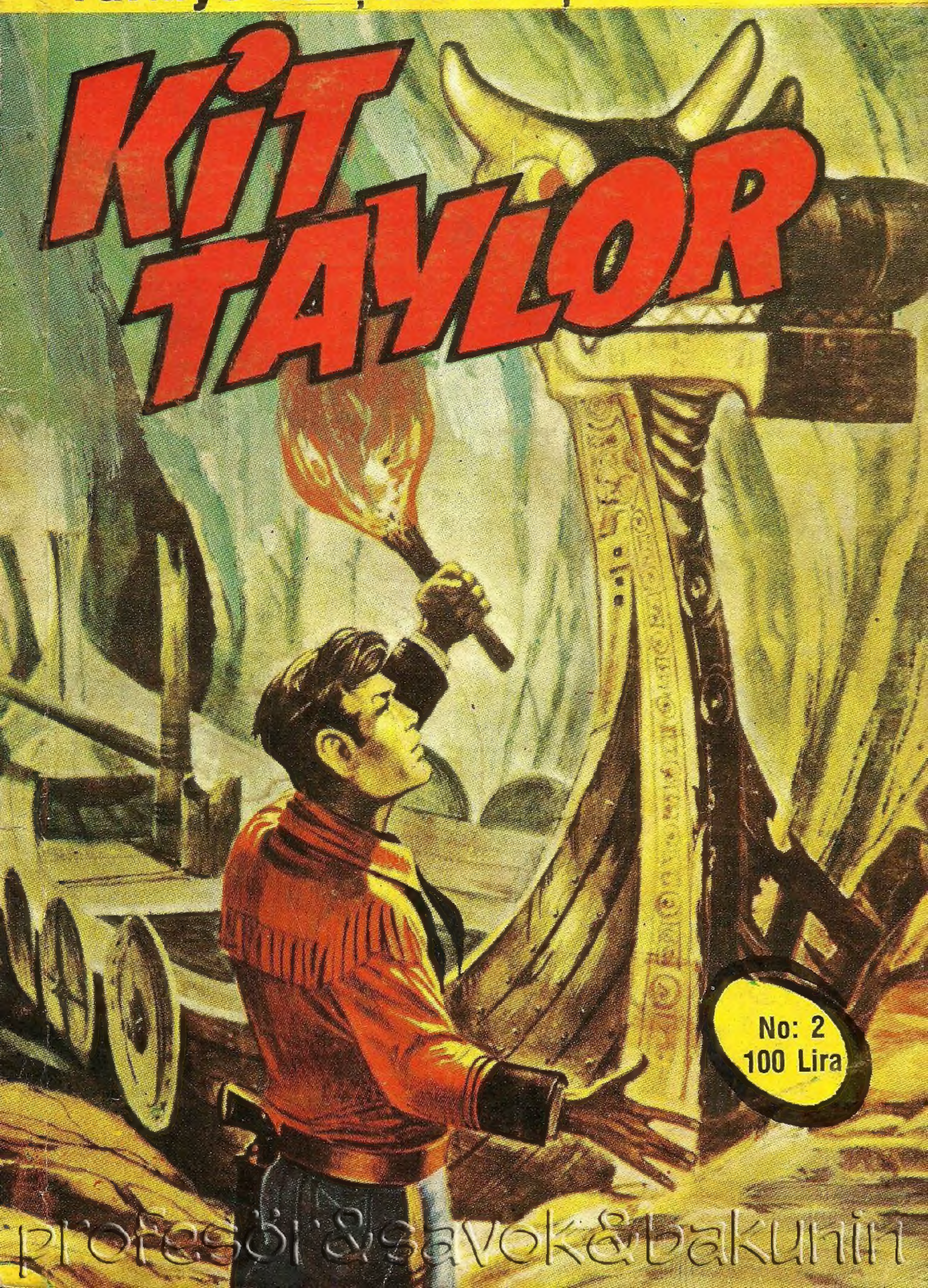

No: 2
100 Lira

profesör&savok&bakunin

BUZDAN SAVAŞÇI

TESADÜFEN BİR POSTA ARABASIYLA YOLCULUK EDEN KİT VE FRANKİ GARİP BİR KAÇIRMA OLAYINA TANIK OLURLAR. BİR GRUP HAYDUT YOLCULARDAN BİR BİLİM ADAMIYLA ASİSTANINI ALIP UZAKLAŞIR. DAHA SONRA ÇETENİN REİSİNİN ASİSTAN ALEKS OLDUĞU ORTAYA ÇIKAR. İKİ ARKADAŞ ÇETENİN İZİNİ BULURLAR.

profesör&savok&bakunin

ARTIK TERRANOVA'DAYIZ. HER TARAFI BUZ KAPLA-YACAK BİRAZDAN...
AMA BENİ ASLA DON-DURAMAYA-CAK!
STONK
CRUNK
CRAK
YIKANMAK İÇİN SU DOLDURDUM VE YIKANACA-ĞIM!
AH! AH! AH! O HALDE İYİ ŞANSLAR!
CLINK
CLUN
SUYU BİRAZ ISITIRSAN BUZ PARÇALARI KAFANI YARMAZ!
PUAH! BEN KADIN DEĞİLİM. BEN... BRRR!
NASILSIN TAY-LOR? BİR SO-RUN VAR MI?
HAYIR PROFESÖR, FRANKİ'NİN BUZLU SUYLA BAŞI DERTTE!
GİDEREK HAVA SO-ĞUMAYA BAŞLADI. TAM OLARAK NE-REDEYİZ?
TERRANO-VA AÇIKLARIN-DAYIZ. SİZE İYİ BİR HABERİM VAR.
HAVANIN İYİ OLMASI NE-DENİYLE KAPTAN BİZİ SEN LOREN'İN ÖTESİNE KEGASKA'YA GÖTÜ-RECEK.

YIKANMAK İÇİN SU HAZIRLAMIŞTIM. AMA BAK NE OLDU?
BİR KOCA BUZ PARÇASINA DÖNÜŞMÜŞ..! BİN DONMUŞ BİFTEK!
AH! AH! SOĞUĞA ALIŞMALISIN!

DAHA KUZEYDE BİR LİMAN OLDUĞU İÇİN KARADA DAHA AZ YOL ALACAĞIZ.
İYİ! BİR AN ULAŞMAK DAİMA HAYIRLIDIR.
PEŞİMİZDEKİLERİN İZİMİZİ KAYBETMESİ DE İYİ OLUR.
HALA O ÇETEYİ Mİ DÜŞÜNÜYORSUNUZ? BENCE GEREK YOK!
GÖRÜNMÜYORLAR AMA GEMİNİN GİTTİĞİ YERİ ÖĞRENİP BİZİ BEKLEMİŞ OLABİLİRLERDİ. ŞİMDİ SORUN KALMADI.
DAHA ÖTEDE GEMİDEN İNERSEK İZİMİZ KALMAZ VE GÜVENLE YOL ALIRIZ.
EH! EH! DESENİZE BİR TAŞLA İKİ KUŞ!

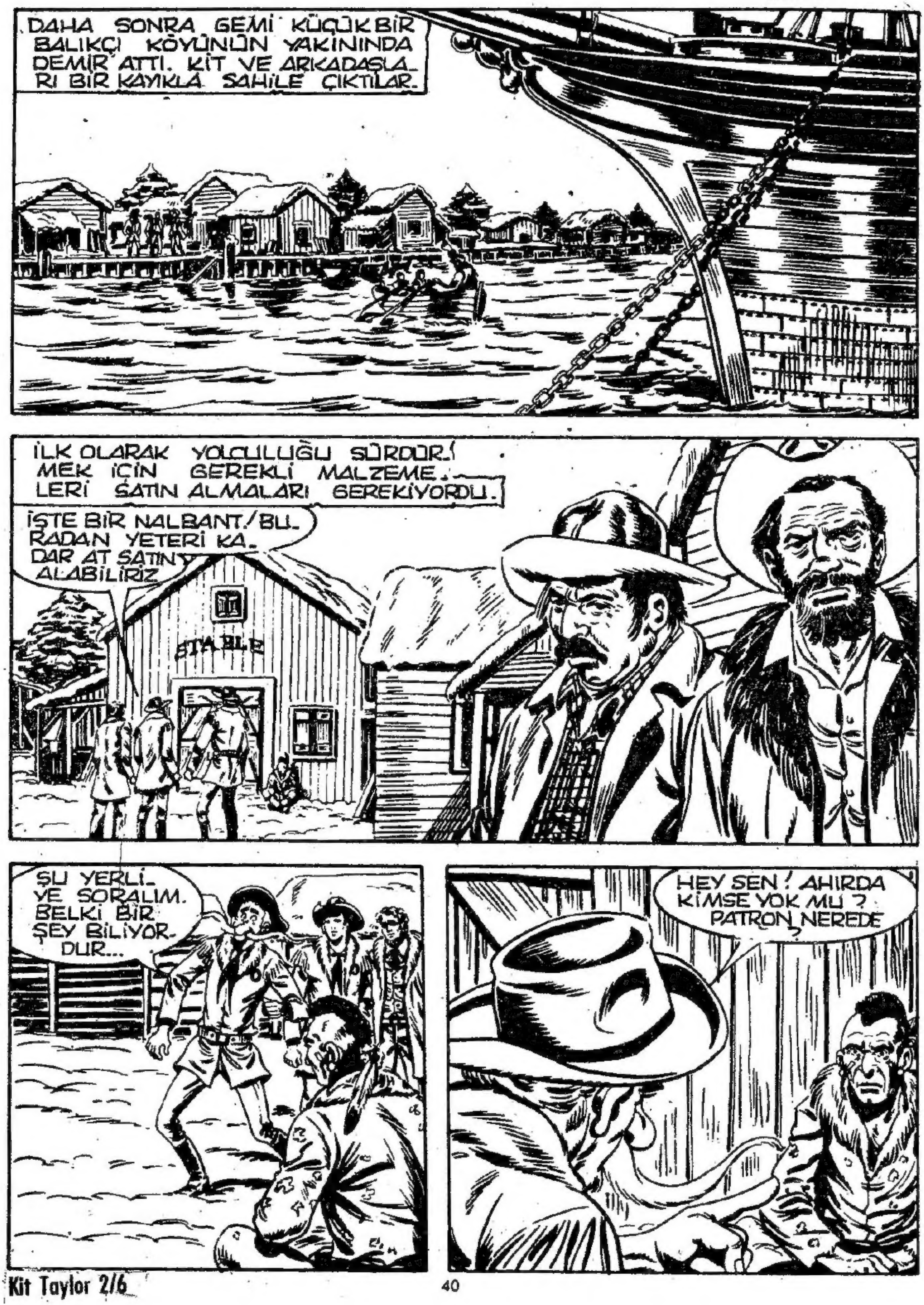
DAHA SONRA GEMİ KÜÇÜK BİR BALIKÇI KÖYÜNÜN YAKININDA DEMİR ATTI. KİT VE ARKADAŞLARI BİR KAYIKLA SAHİLE ÇIKTILAR.
İLK OLARAK YOLCULUĞU SÜRDÜRMEK İÇİN GEREKLİ MALZEMELERİ SATIN ALMALARI GEREKİYORDU.
İŞTE BİR NALBANT! BURADAN YETERİ KADAR AT SATIN ALABİLİRİZ.
STABLE
ŞU YERLİYE SORALIM. BELKİ BİR ŞEY BİLİYORDUR...
HEY SEN! AHIRDA KİMSE YOK MU? PATRON NEREDE?

BEH! NE OLU-YOR BUNA? GÖZÜNÜ BİLE KIRPMADI
BELKİ DE SAĞIRDIR!
YENİDEN DENEYELİM... SANA SÖYLÜYORUM, KİMSE YOK MU?
YEEEEE
HAYIR! GİTME.. BİRLİK-TE KALALIM! ATİKONAK! HAYIR!
?!?
FIRTINA ÇOK ŞİDDETLİ... ARTIK GÖREMİYORUM. NERDESİN?...
HEY! NE... İMDAT KİT!
NE İSTİYOR BU DELİ? ÇEK ELLERİNİ DEDİM!
TAMAMDIR FRANKİ! SAKİN OL DOSTUM!
HAYIR!... KAR... ATİKONAK... FIRTINA... KAÇMA!

NE OLUYOR BURADA? NEDIR BU ŞAMATA?
SANIRIM NALBANTSINIZ. SİZİ ARIYORDUK AMA BU YERLİ...
HALA BURADA MI O? BEN SANA YOK OL DEMEDİM Mİ?
ARTIK SENİ BURALARDA GÖRMEK İSTEMİYORUM LANET OLASI!
?
?
TUMP
ŞİMDİ SANA MÜŞTERİLERİ RAHATSIZ ETMEYİ GÖSTERİRİM.
AAGH... HAYIR!
STUMP
KAÇMAK!.. SOĞUK! KAÇMAK!...
SAKIN GÖZÜME GÖZÜKME! SAÇMALAMALARINDAN BIKTIM!

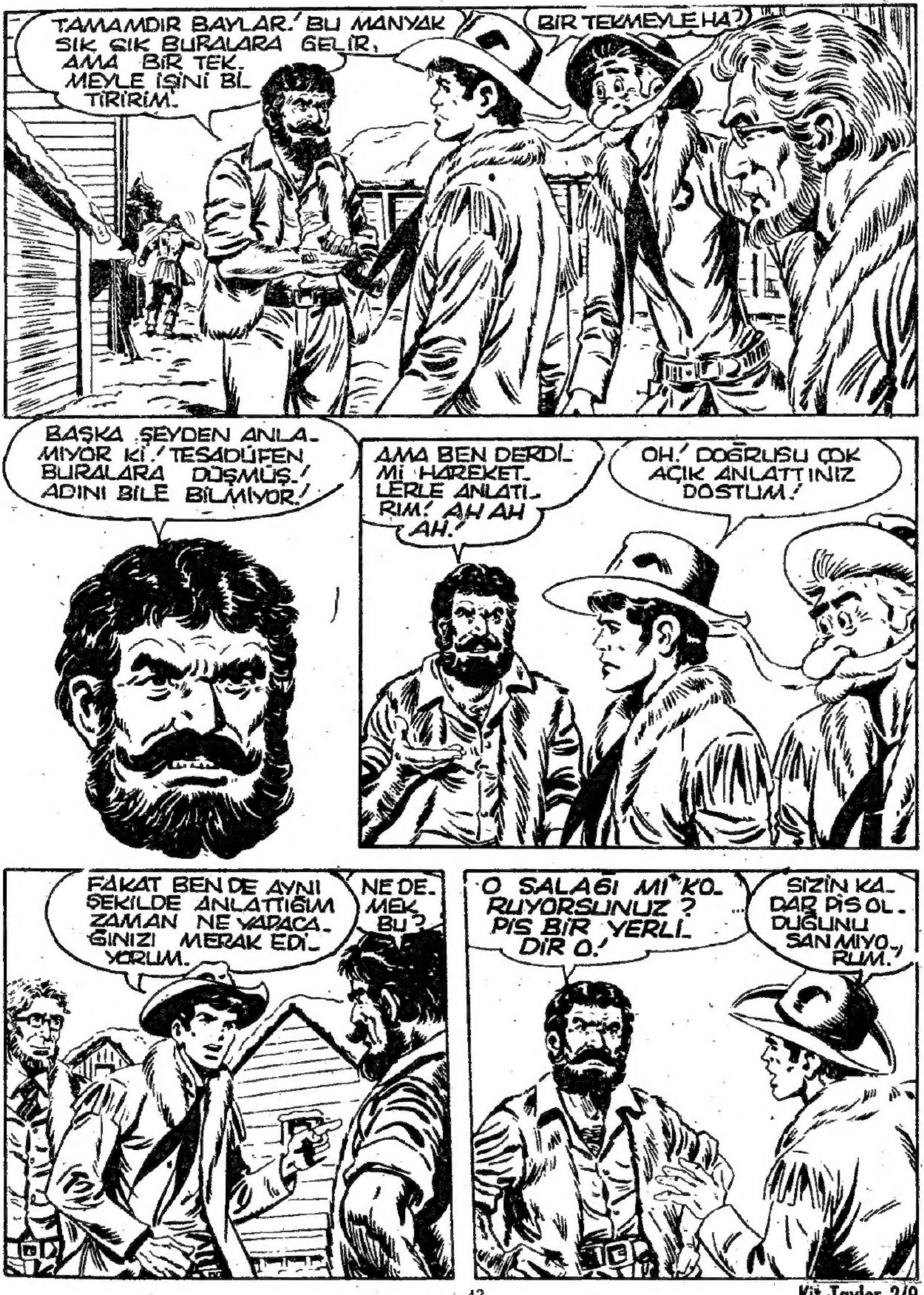
TAMAMDIR BAYLAR.' BU MANYAK SIK SIK BURALARA GELİR, AMA BİR TEK. MEYLE İŞİNİ Bİ TİRİRİM.
BİR TEKMEYLE HA?
BAŞKA ŞEYDEN ANLA. MIYOR Kİ.' TESADÜFEN BURALARA DÜŞMÜŞ.' ADINI BİLE BİLMİYOR.'
AMA BEN DERDİ. Mİ HAREKET. LERLE ANLATI. RIM! AH AH AH.'
OH.' DOĞRUSU ÇOK AÇIK ANLATTINIZ DOSTUM.'
FAKAT BEN DE AYNI ŞEKİLDE ANLATTIĞIM ZAMAN NE YAPACA. ĞINIZI MERAK EDİ. YORUM.
NE DE. MEK BU?
O SALAĞI MI KO. RUYORSUNUZ? PİS BİR YERLİ. DİR O.'
...SİZİN KA. DAR PİS OL. DUĞUNU SANMIYO. RUM.

VAY CANINA! ŞİMDİ SENİ İKİYE AYIRIRIM SER-SERİ!
DİKKAT KİT!
ÖNCE YAKALA DA...
YOKSA BEN SENİ YAKALA-RIM!
HEY! BIRAK...
SPLAFF
UGFH
YERE İN-DİN Mİ?
HEM DE NASIL? PATATES ÇUVALI GİBİ!
AH... OF...

BURNU BÜYÜKLERE İYİ DERS VERİRİM. BU KADARI YETER Mİ YOKSA DE-VAM EDEYİM Mİ?
HAY AKSİ! BEN ONUN-LA SADECE DALGA GE-ÇİYORDUM. YETER ARTIK!
O HALDE GEL DE KONUŞA-LIM. HERŞEYE RAĞMEN AKILLI BİRİNE BEN-ZİYORSUNUZ.
BİZ BİRŞEYLER ALMAK İSTİYO-RUZ. SAĞLIKLI VE GÜÇLÜ AT LAZIM.
UHM! SİZİNLE İŞ KONUSUNDA KONUŞ-MAK DA-HA İYİ.
AMA BU KONU-DA YİNE KABA KUV-VETE BAŞVURMA-YIN, FENA OLUR. GELİN...
STABLE
MERAK ETME! O İŞ BİTTİ...

AKŞAMA KADAR PAZARLIK ETTİKTEN SONRA KİT VE ARKADAŞLARI GEREKLİ MALZEMEYİ SATIN ALDILAR...
GECEYİ KÖYDE GEÇİRİP ERTESİ SABAH İÇ TARAFLARA DOĞRU İLERLEMEYE BAŞLADILAR.
PROFESÖRÜN HEYECANI GİDEREK ARTIYOR YERİNDE DURAMIYORDU.
GELMİŞ OLMAMIZ GEREK... NE DERSİNİZ? BİRAZ DAHA ÇABUK OLALIM MI?
SAKİN OLUN PROFESÖR!
NASKAUPİ RİVER PEK UZAKTA DEĞİL AMA BUZ ÜSTÜNDE KOŞAMAYIZ!

TAM ŞU SIRA DÜ_ ŞÜP KAFAMIZI KIR_ MAMIZI İSTEMEZ_ SİNİZ UMARIM.
YO, HAYIR! ELBETTE.. HAKLI_ SINIZ DOSTUM.
AMA ÖYLESİNE SABIRSIZIM Kİ!.. ULU TANRIM! Bİ_ ZİMKİ ASRIN KEŞ_ Fİ OLACAKTIR!
ÜSTELİK KAMA ÇAN_ TAMDA OLDUĞUNA GÖRE BUNLARIN BİR RÜYA OLMADIĞINI DA BİLİ_ YORUM..
BİR SÜRE SONRA GERÇEĞİ KANITLA_ YACAKSINIZ.
KÖYDE EDİNDİĞİMİZ BİLGİLERE GÖRE BURASI NASKAUPİ, YANİ ARADIĞIMIZ AKARSU!
MERATI 78

ŞU DA BARTON' UN KULÜBESİ OLMALI... ÇEVREDE BAŞ-KA EV GÖRÜNMÜYOR.
EVET!... BUNDAN EMİNİM.
MEKTUBUNDA YAZDI-ĞINA GÖRE DAĞLAR-DA ARAŞTIRMA YAPA-BİLMEK İÇİN BU EVDE KALIYOR-MUŞ.
NİHAYET BUL-DUK! BİN Hİ-LELİ ZAR!
NEREDEYSE ATIN ÜSTÜNDE DONACAKTIM. EĞER BARTON BİZİ BEKLİYORSA...
HİÇ KUŞKU-NUZ OLMASIN BELLEVAN.
... MUTLAKA KONUKLA-RINA VİSKİ HAZIR-LAMIŞTIR!
HAYDİ GİDELİM! BİN DONMUŞ YIL-DIRIM ADINA! GAY-RET GÜZELİM!
YOLA DİKKAT ET FRANKİ!

YİHHUUU! KULÜBEDEKİLER! BURADAYIZ! YUPPİİİ!
HEY! YAVAŞ!
SENCE BAĞIRMAK DOĞRU MU? BARTON YERLİLERİN HÜCUM ETTİĞİNİ SANACAK!
HA? YALNIZCA HABER VERMEK İSTEMİŞTİM
AMA GALİBA BARTON SAĞIRMIŞ! HİÇ OLMAZSA PENCEREDEN BAKMALIYDI.
DOĞRU! BELKİ DE KULÜBEDE DEĞİLDİR! KAPISI AÇIK!
HEMEN GİRELİM! KORKARIM Kİ...

GREGORY! GREGORY BAR-TON!...
BİNLERCE YILDIRIM!
SEVGİLİ DOSTUM... NELER OLDU? CEVAP VER...
MULLIS-TON... GEL-DİN Mİ?
O HAYDUTLAR!... ARTIK DAYA-NAMADIM!
HANGİ HAY-DUTLAR? KİM SALDIRDI?
BENİ BU HALE GE-TİRDİLER... KİM OLDUK-LARINI BİLMİYORUM KAMAYI SORU-YORLARDI!

ALEKS'İN ADAMLARI!.. DEMEK BİZDEN ÖNCE GELMİŞLER!
ULU TANRIM, AMA NASIL OLABİLİR?
KONUŞMALARIMIZI DUYMUŞLARDI, AMA NEREYE GİDECEĞİMİZİ BİLMİYORLARDI.
OYSA SÖYLEDİNİZ!
NASKAUPİ RİVER VE BAY BARTON'DAN SÖZ ETMİŞTİNİZ... BU KADARI YETERLİYDİ.
BURADA FAZLA MÜHENDİS YOK. ÇEVREYE SORUP YERİNİ BULMUŞLARDIR.
DOĞRU! ÇEVREDEKİLER PEK GEVEZE!
NE VAR Kİ BENİMLE BOŞUNA VAKİT KAYBETTİLER... ÇÜNKÜ KAMAYI BEN BULDUM AMA HAKKINDA PEK BİR ŞEY BİLMİYORUM.

HERNEYSE KENDİLERİ DE GERÇEĞİ FARKEDİNCE BE_ Nİ YARI ÖLÜ BIRAKIP UZAKLAŞTILAR.
KENDİME GELİNCE YARAMI TEDAVİ EDİP SAR_ DIM.
YARANA BAKAYIM MI ?
SAĞOL! KENDİMİ DAHA İYİ HİSSE_ DİYORUM...KAL_ KABİLİRİM.
TAMAMDIR. ARTIK KAYBOLMUŞ DÜNYAYA KADAR BİRLİKTE GİDE_ BİLİRİZ.
AFERİN GRE_ GORY! BÖYLE_ Sİ DAHA İYİ!
SENİ DAHA BAŞKA TÜRLÜ HATIRLIYORDUM. ÇOK DEĞİŞ_ MİŞSİN.
DOĞRU. HANGİMİZ DEĞİŞMEDİK Kİ!

BAŞKA ŞEYLER-DEN SÖZ EDELİM! KAMAYI ELE GE-ÇİRDİN Mİ ?
ELBETTE! ÇALIŞMALARIM VİKİNGLERE AİT OLDUĞUNU KA-NITLIYOR!
SANA GELMEK ÜZERE HEMEN YOLA ÇIKTIM. YOL-CULUK SIRASINDA BİR TA-KIM HAYDUTLAR BİZE SALDIRDI.
ALLAHTAN BU DE-ĞERLİ RANCERLER BENİ KURTARDI. DA İŞİ BURAYA DEK GÖTÜREBİLDİK.
DOĞRU MU BU ?
PROFESÖR ABARTIYOR BAY BAR-TON! AMA ÇETE OLAYI GERÇEK.
KUŞKUSUZ BURAYA SAL-DIRANLAR DA ON-LARDIR.
ŞEYTAN AL-SIN! SİZCE GE-Rİ DÖNERLER Mİ ?
BELLİ OLMAZ! HER AN TETİKTE OL-MALIYIZ.

BU KONUDA BİZE GÜVENEBİLİRSİNİZ. BEN VE KİT O ADAMLARIN KOKUSUNU BİLE DUYSAK TOZ EDİVERİRİZ!
?
VİKİNG HAZİNESİNDEN BİR NEBZE BİLE TATTIRMAYIZ ONLARA!
HAZİNE Mİ?
DOĞRU MU MULLISTON? BİR HAZİNE BULACAĞIMIZI MI SANIYORSUN?
BU PEK SÜRPRİZ OLMAZ BARTON!
O KAMANIN NEREDEN ÇIKTIĞINI BULABİLİRSEK... BU KONUDA BİR FİKRİN YOK MU?
YOK! HAY AKSİ!
ONU ORMANDA YERLİNİN CESEDİNİN YANINDA BULDUM. SENİN ARAŞTIRARAK BİRŞEYLER KEŞFEDEBİLECEĞİNİ SANIYORDUM.

BİR YERLİ ! HANGI KABİLEDEN OLDUĞUNU BİLİYOR MUSUNUZ?
HAYIR. ÇEVREDEKİ KABİLELERİ PEK TANIMAM.
YALNIZ MADENLERLE İLGİLENİYORUM VE...
ANLIYORUM. O HALDE YAPACAK TEK ŞEY VAR!
NEYMİŞ?
HEMEN ONU ARAMALIYIZ. EĞER KABİLESİNİ BULABİLİRSEK HAKKINDA DAHA FAZLA ŞEY ÖĞRENİRİZ.
BELKİ DE KAMAYI BULDUĞU YERİ TAHMİN EDENLER VARDIR
DOĞRUSU İYİ FİKİR!
YERLİLER GENELLİKLE BULDUKLARINA SAHİP ÇIKARLAR. MUTLAKA O DA AYNI ŞEYİ YAPMIŞTIR.

HİÇ KUŞKUSUZ ONUN YAŞADIĞI YERDE YALNIZCA BU KONUDAN SÖZ EDİLİYORDUR.
AYNI FİKİRDEYİM.
OLABİLİR.
HADİ ZAMAN KAYBETMEDEN ARAYALIM.
GAYRET.
SİZ DE GELİYOR MUSUNUZ?
TABİİ! ARTIK İYİLEŞTİM. HEM ÇOK MERAK EDİYORUM.
BU MACERAYI DÜNYANIN TÜM ALTINLARINA DEĞİŞMEM. YANIMA BİRŞEYLER ALIP SİZE KATILACAĞIM.

BÖYLECE AZ SONRA HEPSİ BİR KAÇ GÜN YETECEK MALZEMEYİ YAN-
LARINA ALIP KULÜBEDEN UZAKLAŞTILAR.

SOĞUK KANADA ORMANLARINDA
ZORLU BİR YOLCULUK BAŞLAR.
DAYANILMAZ KOŞULLARDA UZUN
BİR SAVAŞIMDIR BU...
MERATI

KÜÇÜCÜK BİRİZ BULMAK AMACIYLA KAR-
ŞILAŞTIKLARI TÜM KABİLELERLE KONU-
ŞURLAR.

NİHAYET..
GERİ DÖNMEYEN BİR AVCI MI ? BU SIK SIK OLAN BİR OLAY_DIR.
BİLİYORUM. ORMAN ÇOK ACIMASIZ BÜYÜK KESAGAMİ.
FAKAT BİZİM ARADIĞIMIZ SA_VAŞÇI DÖRT GÖK AYI ÖNCE KAYBOLMUŞ_ KIŞIN BAŞINDA!
BELKİ ANİ BİR FIRTINA SI_RASINDA KAYBOLMUŞTUR
VOAH! KESAGAMİ HA_TIRLIYOR.
BİR DEĞİL İKİ MİŞİKAMAN SA_VAŞÇISI KÖYE DÖNMEDİ_LER. KARLAR RUHU ONLA_RI ALDI!
AVLANMAK İÇİN GİTTİLER VE BİR DAHA GELMEDİLER. ÇOK DEĞERLİ İKİ SA_VAŞÇIYDI.

NAŞKA VE ATİKONAK'IN KAYBOLMASI TÜM KÖY HALKINI ALABİLDİĞİNE ÜZMÜŞTÜ.
İSİMLERİ NE DEDİN?
NAŞKA VE ATİKONAK... TANIYOR MUSUN?
BİLMİYORUM... HAY AKSİ! SANIRIM...
BÖYLE BİR İSİM İŞİTTİM AMA HATIRLA...
ELBETTE! BEN HATIRLIYORUM.
ATİKONAK NALBANTIN ÖNÜNDEKİ DELİRMİŞ KIZILDERİLİNİN SÜREKLİ TEKRARLADIĞI İSİMDİ.
DOĞRU... ÖYLE!
BİN YILDIRIM AŞKINA!

YAŞIYORLAR MI ? ONLARI GÖRDÜNÜZ MÜ ?
HAYIR ŞEF! BELKİ SADE BİRİ...
BELKİ İÇLERİNDEN BİRİ KURTULMUŞ VE GALİBA ANLAYABİLİYORUM.
İKİSİ AVLANIRKEN FIRTINAYA YAKALANMIŞ OLMALILAR. ATİKONAK DAYANAMAYIP ÖLMÜŞ VE BARTON DA ONUN CESEDİNİ BULMUŞ.
NAŞKA İSE ARKADAŞININ UZAKLAŞMASINDAN DUYDUĞU KORKUYLA PANİĞE KAPILMIŞ TESADÜFEN KURTULMUŞ OLABİLİR.
ATİKONAK! NEREDESİN ATİKONAK!
AKLINI KAÇIRDIKTAN SONRA ŞANS ESERİ SAHİLDEKİ KÖYE ULAŞABİLMİŞ. FAKAT SANIRIM HALA AYNI OLAYI YAŞIYOR.

O HALDE ARTIK BİR ŞEY HATIRLAYAMAZ. KAMAYI BİLE...
EVET! BU DA BAŞKA BİR SORUN.
SEN BİR ŞEY BİLİYOR MUSUN KESAGAMİ ? ATİKONAK KAMAYI NEREDE BULDU ?
KAMA NEDİR?
BUNUN GİBİ BİR SİLAH. BİR TÜR UZUN BIÇAK.
UGH! GARİP BİR SİLAH!
BEYAZLARA ÖZGÜ! HİÇ BİR MİÇİKAMAN'DA BÖYLE ŞEY GÖRMEDİM.
NASIL OLUR? OYSA ATİKONAK'IN YANINDAYDI.
BUNUN TEK BİR AÇIKLAMASI VAR.
ATİKONAK BUNU ÖLDÜĞÜ GÜN BULMUŞ. SORUMUZA YALNIZ NAŞKA CEVAP VEREBİLİR.

KÖYE DÖNÜP ONU BULMALIYIZ. BİZE GERÇEĞİ SÖYLEMESİ GEREK.
AMA O ÇILDIRMIŞ. KENDİNİ TOPLAYIP KÖYÜNE DÖNEMEMİŞ Kİ.
BELKİ BİZİM YARDIMIMIZLA İYİLEŞİR. ONU HAYATA GERİ DÖNDÜREBİLİRİZ.
ÇÜNKÜ O OLMADAN HAZİNEYE ULAŞMAMIZ İMKANSIZ GÖRÜNÜYOR.
DOĞRU SÖYLEDİN DOSTUM. HİÇ OLMAZSA DENEMEMİZ GEREKİR.
VOAH! BÜYÜK RUH SANA YARDIM ETSİN. GENÇ SOLUK BENİZ. NAŞKA'NIN DÖNMESİ BİZİ ÇOK SEVİNDİRİR.
SENİN YARDIMINLA İYİLEŞİP ESKİ HALİNE KAVUŞACAĞINA İNANIYORUM.
ELİMİZDEN GELENİ YAPACAĞIZ ŞEF.

BÖYLECE ESRARENGİZ OLAYIN İYİCE DÜĞÜMLENDİĞİ NOKTADA BİR İPUCU BULABİLEN KİT VE ARKADAŞLARI HIZLA ATLARINA ATLADILAR

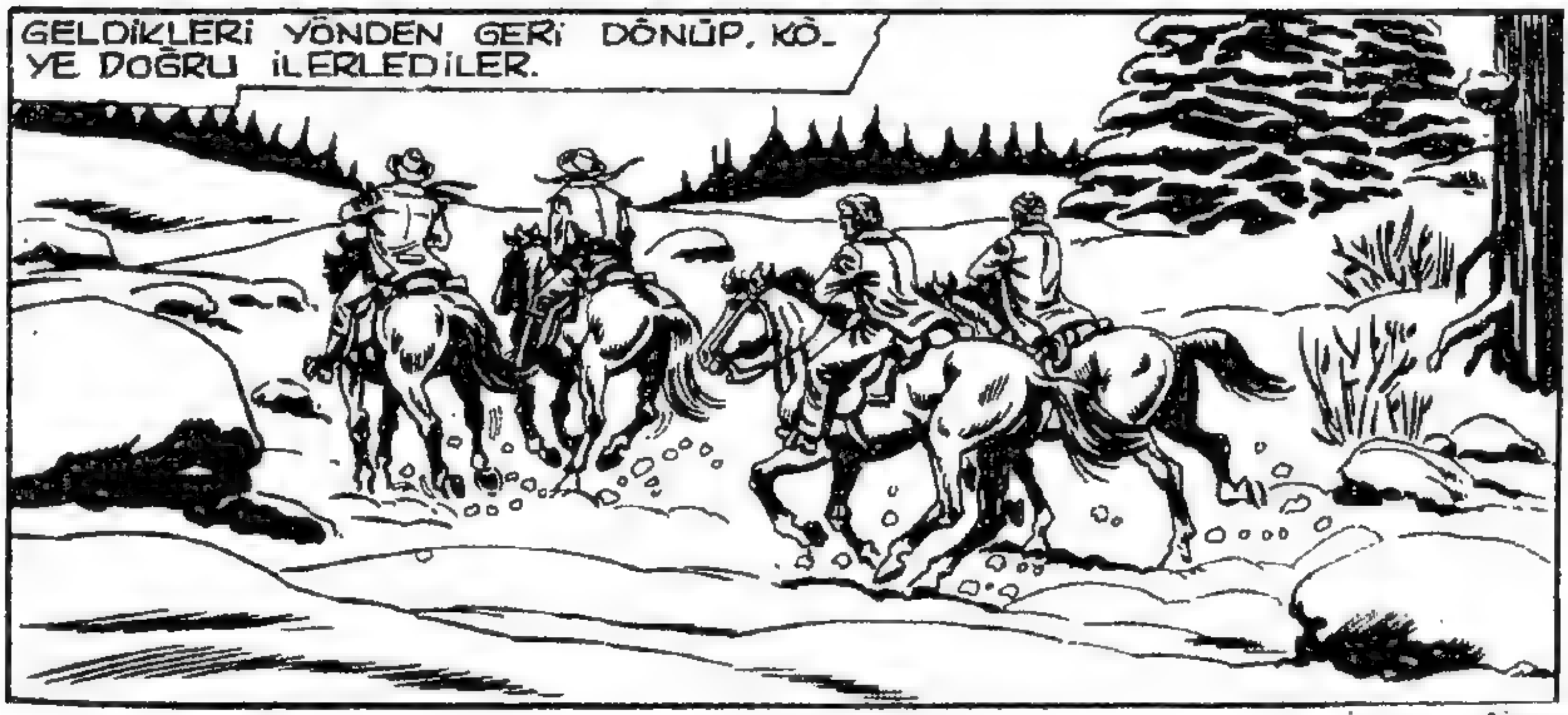

BIRKAÇ GÜN SONRA KÖYÜN YAKINLARINDA KORKUNÇ BİR TİPİ BASTIRMIŞTI.
İŞTE KÖY! HİÇ VARAMAYACAĞIMIZI SANMIŞTIM.
HİÇ BÖYLE HAVA GÖRMEMİŞTİM.
KAR YUMAKLARI KAKTÜS DİKENİ GİBİ BATIYOR.
DOĞRU! NAŞKA'YI BULMAK DE EPEY ZOR OLACAK. DİLERİM HALA BURADADIR.
EN İYİSİ ATTAN İNİP İKİYE AYRILMAK.
SİZ KÖYÜN GİRİŞİNE GİDİN. BİZ DE TERS YÖNDE ARARIZ.
ANLAŞTIK!

ONU BULAMAYIZ. BİR YERE SAKLANMIŞ YA DA ORMANA DÖNMÜŞ OLMALI.
SANMIYORUM.
NAŞKA DELİRMİŞ DE OLSA YAŞAMAK İÇİN BİR MÜCADELE VERECEKTİR. ONUN İÇİN EN GÜVENİLİR YER KÖY.
AMA MUTLAKA BİR DELİĞE GİRMİŞTİR.
HADİ ONU ÇAĞIRALIM.. BELKİ ADINI HATIRLAR.
NAŞKA! NAŞKA!
İYİ FİKİR! CEVAP VERMESİ DE MÜMKÜN.
KİT VE FRANKİ SERT RÜZGARA VE YÜZLERİNE ÇARPAN KARLARA KARŞIN BAĞIRIYORLARDI.
NAŞKA!
NAŞKA!

SONUNDA SESLER İSTEDİKLERİ YERE ULAŞTI.
NAŞKAAA! NAŞKAAAA!
ATİKONAK SEN Mİ-SİN?
BURADAYIM ATİ-KONAK!
KAÇMAMALISIN! BİRLİKTE KALALIM ATİKONAK!
AŞAĞI-DA KİT!
İŞTE ORA-DA! BİZİ İŞİT-Tİ...
NEREDE-SİN ATİKO-NAK? NERE-DE?
YİNE SAYIKLI-YOR. HEMEN YA-NINA GİDELİM.

KİT DOSTÇA BİR ADIM ATTI...
BURAYA GEL NAŞKA!
VOAH!
FAKAT YERLİ GERÇEĞİ FARKLI OLARAK ALGILIYORDU.
YAHHEEE! BUZDAN SAVAŞÇI!
BENİ YİNE YAKALADI... ÖLDÜRMEK İSTİYOR... YAHHIII!
NE OLUYOR BUNA? NE GÖRDÜ?
DELİLİĞİ TUTTU... DUR NAŞKA!
DUR KAÇMA!
FIRTINA... ATIKONAK! DUR!
BIRAK BENİ KAHROLASI ŞEYTAN!
BİN YILDIRIM AŞKINA!

SAKİN OL DEDİM...
SOCK
OUCH!
ÖZÜR DİLERİM.AMA SENİN İYİLİĞİN İÇİN YAPIYORUM.
İYİ MİSİN KİT ?
NE OLDU ? O MU ?
EVET./VUR-MAK ZORLUN-DA KALDIM.
KENDİNE GELİYOR...
AHH! NE-REDEYİM?
SİZ KİMSİNİZ? ATİKONAK'LA BERABER ORMANDAYDIM...ONU BULDUNUZ MU?

ATİKONAK ÖLDÜ DOSTUM. O GÜN GEÇMİŞTE KALDI.
GEÇMİŞTE Mİ? HATIRLAYA_ MIYORUM... KA_ FAM BOM_ BOŞ!
BU KÖTÜ SERÜVEN SENİ FE_ NA ETKİLEMİŞ. ANCAK ŞİMDİ KENDİNİ BULUYORSUN.
NİHAYET GERÇEĞE DÖNÜP İYİLEŞİYORSUN DOSTUM.
YAŞASIN!
TAM BİR MU_ CİZE!
UGH! BAŞKA TÜR_ LÜYDÜ... ATİKONAK_ LA BERABER_ DİM...
SAKİN OL DOSTUM... SONRA HER_ ŞEYİ ANLA_ TIRSIN...
ÖNCE ŞU RÜZ_ GARDAN KORU_ NALIM.
MERAKLI KULAKLAR_ DAN DA TA_ Bİİ...
ÇETEDEKİLERİ UNUTMA KİT... ÇEVREMİZDE OLABİLİRLER.
HAKLISIN FRANKİ!

BÖYLECE BİR SÜRE SONRA ORMANDA GÜVENLİ BİR KÖŞE BULAN KİT VE ARKADAŞLARI ATEŞ YAKARAK ISINDILAR VE BİRAZ OLSUN DİNLENEBİLDİLER...
BİR YANDAN DA NAŞKA'NIN ACI SERÜVENİNİ DİNLİYORLARDI.
BEN VE ATİKONAK AVA ÇIKMIŞTIK. İRİ BİR AYININ PEŞİNDEYDİK.
HERŞEYİ TÜM AYRINTILARIYLA ANLATTI...*
SONRA FIRTINA BİZİ AYIRDI. BAŞKA HİÇ BİR ŞEY HATIRLAMIYORUM.
BİN HİLELİ ZAR!
BİR ÖNCEKİ MACERA*
DÜŞÜNMESİ BİLE KORKUNÇ, DOĞRUSU ÇOK ŞANSLIYMIŞSIN DOSTUM.
UGH! BENİ SİZ KURTARDINIZ. NAŞKA BUNU UNUTMAYACAK.
SAĞOL NAŞKA! ŞİMDİ DE KAMA'YI ANLAT. ONU BİR MAĞARADA BULDUNUZ DEĞİL Mİ?
VOAH! ATİKONAK BULMUŞTU

KEMERİNE TAKTI VE YANINDA TAŞIDI...
BU MUYDU? HATIRLIYOR MUSUN?
BUYDU... BUZA HAPSOLMUŞ SAVAŞÇIYA AİTTİ...
DEMİRLERE BÜRÜNMÜŞTÜ... BAŞINDA İKİ TANE BOYNUZ VARDI... KORKUNÇTU...
BİR VİKİNG!... HİÇ KUŞKUM YOK...
BELKİ DE DONMUŞ BİR SAVAŞÇININ CESEDİ, YILLARCA BOZULMADAN KALDI. BİLİM ADINA HARİKA BİR KANIT!

HEMEN YOLA ÇIKARSAK, ARKADAŞIMIZ BİZİ MAĞARAYA GÖTÜRÜR VE...
SAKİN OLUN PROFESÖR...
BİRAZ SABREDİN! GECE YARISI YOLA ÇIKAMAYIZ.
HA? EHM... TABİİ!
AMA VAKİT KAYBETMEMELİYİZ. YERİMDE DURAMIYORUM ARTIK!
ANLIYORUM PROFESÖR. ŞAFAKLA YOLA ÇIKARIZ...
ŞİMDİ UYUYALIM. BİZİ YENİ GÜÇLÜKLER BEKLİYOR. HAZIRLIKLI OLMALIYIZ.
DOĞRU SÖYLEDİN. BİN YILDIRIM AŞKINA!

YARIN SABAH BENİ HİÇ BİR GÜÇ UYANDIRAMAZ! AAHH!
HA HA! BÜYÜK SÖYLEME FRANKİ!...
SIRTINA DÜŞEN KOCA BİR KARTOPU UYANDIRAMAZ MI?
BRRR.! NE ŞOM AĞIZLISIN!
AZ SONRA KAMP YERİNE KOYU BİR SESSİZLİK ÇÖKTÜ.
HERKES UYUR GİBİ GÖRÜNÜYORDU...
AMA...

BARTON SESSİZCE AYAĞA KALKIP ATEŞİN YANINDAN UZAKLAŞTI.
ORMANDA ONU BEKLEYEN BİRKAÇ KİŞİ VARDI.
SEN MİSİN ?
EVET. BURAYA GEL.
KİT VE DİĞERLERİ BUNUN FARKINA VARMADILAR...
RON FIIII RON FIIII RON
BİR SÜRE SONRA BARTON AYNI SESSİZLİKLE GERİ DÖNDÜ...
ATEŞİN YANINDAKİ YERİNİ ALDI...

ERTESİ GÜN...
AAAHH !... HER TARAFIM BUZ KESMİŞ!...
EN İYİSİ YÜRÜYEREK ISINMAN...
ZATEN NAŞKA'NIN DEDİĞİNE GÖRE VİKİNGLERİN MAĞARASI BİR BUZDAĞININ ALTINDAYMIŞ
UFF! DESENE YENİDEN BUZ KESECEĞİM!...
BEN HAZIRIM. GİDELİM...
OLDU PROFESÖR, DERHAL!
SABRINIZ BİR SANİYE BİLE BEKLEYECEK HALDE DEĞİL ANLAŞILAN!
ARTIK DAYANAMIYORUM... ÇILDIRACAK GİBİYİM!
BÖYLECE GRUP YENİDEN HAREKETE GEÇTİ.

ORMANLAR VE KARLI DAĞLAR ARASINDA NAŞKA'NIN GÖSTERDİĞİ YOL ÜZERİNDE EPEYCE İLERLEDİKTEN SONRA...
NİHAYET KORKUNÇ MACERANIN BAŞLADIĞI NOKTAYA ULAŞTILAR...
VOAH! İŞTE ATİKONAK'LA BİRLİKTE O DEV AYIYI ÖLDÜRDÜĞÜMÜZ YER BURASI!
NİHAYET!.. PEKİ MAĞARA NEREDE ?
HATIRLAMASI PEK GÜÇ!.. O GECE TİPİ VARDI... EPEY DE OLDU...
BURALARDA OLMALI.. TEPENİN ÜSTÜNDE...
ORALARDA MI ? NASIL YANİ ?

KESİN OLARAK HATIRLAMIYOR MUSUN ?
BİR DAKİKA PROFESÖR... MANTIKLI OLUN...
NAŞKA KESİN OLARAK HATIRLAYAMAZ. BİZİ BURAYA DEK GETİRDİ. GERİSİ BİZE KALMIŞ.
BU BÖLGE EPEY SINIRLI, İKİYE AYRILALIM VE ARAYALIM...
MERATI 78
GÖRÜRSÜNÜZ SONUNDA BULACAĞIZ.
DOĞRU SÖYLEDİN KİT... EĞER GÖZLERİMİZ YETMEZSE...
BURNUMUZU DA KULLANIRIZ. ALTININ NEFİS BİR KOKUSU OLMASI GEREKİR.
HA HA HA! SİZİNKİ GİBİ BİR BURUNA GÜVENİRİM FRANKİ!

BİR DAKİKA BEYAZ KARDEŞ, BEKLE!
NE VAR NAŞKA? BİZİMLE GELMİYOR MUSUN?
HAYIR! BU İŞ BANA UĞURSUZ GELİYOR. ÜSTÜNE GİTMEK İSTEMİYORUM.
SİZİ BURAYA KADAR GETİRDİM AMA ARTIK GELEMEM. ATIKONAK'IN ÖLÜMÜNE NEDEN OLAN ŞEYİ YENİDEN GÖRMEK İSTEMİYORUM.
ÜSTELİK KÖYÜMÜ DE ÖZLEDİM. SANA BORCUMU ÖDEDİĞİME GÖRE AİLEMİN YANINA DÖNSEM İYİ OLUR.
HAKLISIN NAŞKA!
HEP YANIMIZDA KALMANI İSTERDİK AMA SÖYLEDİKLERİN ÇOK DOĞRU!
HOŞÇAKAL DOSTUM... ÇOK TEŞEKKÜRLER.
VOAH! NAŞKA SİZİ UNUTMAYACAK.

BÖYLECE HERBİRİYLE VEDALAŞTIKTAN SONRA NAŞKA YERLİLERİN KÖYÜNE DOĞRU YOLA ÇIKTI...
BU ARADA KİT VE ARKADAŞLARI DA MAĞARANIN YERİNİ ARIYORLARDI...
HER DELİĞE BAKIYOR...
HER KAR YIĞININI KURCALIYORLARDI...

BUZ TUTMUŞ TOPRAĞIN ÜZERİNDE ÇOK DİKKATLE İLERLİYORLAR_ DI...
EH EH! KAYA Gİ_ Bİ SERT!
BONK
BONK
BONK
BONK
AMA BEN BUNUN ÜS TÜNDE YÜRÜ_ RÜM...
CRAK
AAAAHHH
FRANKİ !
AAAHH!
RUMBLE
...OOFFF!
SCRONK
GURK!
AK

FRANKİ ! İYİ MİSİN ?
NE OLUYOR?
ÇOK FENA DÜŞTÜM AMA BİR YERİM KI- RILMADI HE- NÜZ!
AMA BENİMLE BİRLİKTE DÜŞEN- LERLE YENİ BİR DAĞ OLUŞ- MUŞTUR.
ŞANSIN VARMIŞ DOSTUM.
ÇÜNKÜ BÖY- LECE GİZLİ MA- ĞARANIN DA AĞZINI AÇ- TIN...
?
TEKSAS'IN TÜM BİFTEK- LERİ! BUZUN İÇİNDE BİR MAĞARA!
BELKİ DE ARA- DIĞIMIZ MA- ĞARADIR...
ŞİMDİ GÖ- RÜRÜZ DOST- LAR... HADİ GİRİ- ŞİNİ AÇALIM.

BİR ŞEY GÖRÜNMÜYOR BİR MEŞALE YAKIN...
İŞTE PROFESÖR!
BEN GİRİYORUM. ÇOK HEYECANLIYIM.
BİZ DE ARKANIZDAYIZ.
EĞER HAZİNE BULACAKSAK FRANKİ BELLEVAN EKSİK KALMAZ!
HİÇ BİR ŞEY GÖRÜNMÜYOR.
BİR ŞEY YOK...YİNE FİYASKO...
BİR DAKİKA... NAŞKA'NIN HİKAYESİNİ HATIRLAYIN!
VİKİNG ATEŞLERİN ARASINDAN ÇIKMIŞTI... ŞU DUVARLARI ISITALIM BİRAZ.
GERÇEKTEN SİZCE...

TABİİ! ISI BUZUN SAYDAM OLMAYAN KISIMLARINI ERİTİR VE...
...BAKIN!
ULU TANRIM!
!
İŞTE O! VİKİNG SAVAŞÇISI!
BİN YILDIRIM AŞKINA! NASKA HAKLIYDI!
ZIRHLI VE TÜM SİLAHLARIYLA BİRLİKTE...
YA HAZİNE? HAZİNE YOK MU?
YUPPIII!
BELKİ DE VARDIR. SİLAHLARI ÇOK DEĞERLİ GİBİ...

STONK
BİNLERCE ŞEYTAN! BİRAZ OLSUN NEŞELENMEYE GELMİYOR.
HEY! PROFESÖR NEDEN SARARDINIZ?
HASTA MISINIZ ?
HAYIR, HAYIR, BİRAZ DİNLENMELİYİM.
ÇOK HEYECANLANDIM AMA ARTIK GEÇTİ. ONU DIŞARI ÇIKARTMALIYIZ
KAZMA KÜREK GİBİ ARAÇLAR GEREK.
GAYRET FRANKİ!
NE İTİYORSUN? HAY AKSİ!

BU OLAĞANÜSTÜ KEŞFİN ETKİSİYLE KİT VE ARKADAŞLARI KISA SÜREDE GEREKLİ ARAÇLARI YÜKLENDİLER.
MEŞALENİN IŞIĞINDA BUZDA GİZLİ KALMIŞ VİKİNG SAVAŞÇISINI ÇIKARTMAK İÇİN UĞRAŞIYORLARDI.
TLUNK
TLUNK
SONUNDA
DURUN./BU KADAR YETER ÇOCUKLAR
BLOK TAMAMEN AYRILDI ARTIK.
NE YANİ? BÖYLE Mİ GÖTÜRECEKSİNİZ?

ELBETTE! BU GÖRDÜĞÜNÜZ BİR BAKIMA MUMYA SAYILIR FRANKİ.
BÖYLE BUZDA KAPALI KALDIKÇA BUNDAN SONRA DA RAHATÇA KORUNABİLİR.
AMA YA HAZİNE? SÖYLEDİĞİNİZ MÜCEVHERLER NEREDE?
BİLİM ADINA EN BÜYÜK HAZİNE KEŞİFTİR, DOSTUM. BİLMEDİKLERİMİZİ BULMAK YANİ...
UH!
AMA MADDİ ZENGİNLİKLER DE YOK SAYILMAZ... BUZDAN ÇIKARDIĞIMIZ BU KALKAN GİBİ...
BAKIN! BİRAZ KİRLİ AMA ÜZERİNDEKİ LEVHANIN TÜMÜYLE ALTIN OLDUĞU ANLAŞILIYOR.
ALTIN MI?

GERÇEKTEN AL. TIN... BİN YILDI. RIM!
HARİKA!
BÜYÜK BİR ŞANS!
HAKLISINIZ DOSTLAR! AMA VİKİNGİMİZİN BİZE GETİRDİ. Ğİ EN BÜYÜK ZENGİNLİK DAHA BAŞKA!
KUŞKUSUZ MİĞFERİ DE SOM ALTINDAN YAPILMIŞTIR. TAŞI DA ELMAS TABİİ...
YUPPIIIIIII
DOĞRU... BAKIN!
ZENGİN OLDUK! HURRAAA!
ÇOK GÜZEL PROFESÖR. AMA BU ADAM KİM SİZ. CE? BURAYA NA. SIL GELMİŞ?
SİLAHLARINDAN VE KIYA. FETİNDEN BİR PRENS YA DA HÜKÜMDAR OLDUĞU ANLAŞILIYOR.

ÖLDÜKTEN SONRA BUZUN İÇİNDE KALMIŞ. PEK MÜMKÜN DEĞİL AMA BELKİ ARKADAŞLARI GÖMMÜŞTÜR
NEDEN MÜMKÜN DEĞİL ?
ÇÜNKÜ GENELLİKLE REİSLER YALNIZ BAŞINA DEĞİL GEMİLERİYLE BİRLİKTE GÖMÜLÜRLERDİ..
BÜYÜK BİR TÖREN YAPILIR, YERYÜZÜNDE YÖNETTİĞİ GEMİYLE KAPTANININ ÖBÜR DÜNYADA BİRLİKTE YOLCULUK EDECEĞİNE İNANILIRDI.
MERATI
BUNDAN SONRA DA GEMİ ATEŞE VERİLİR. VE SAVAŞÇININ RUHUNUN VAHALA'YA KAVUŞTUĞU SÖYLENİR.
UHM... BU DURUMA PEK UYMUYOR...
EVET. BELKİ BU CESET ESKİ BİR TRAJEDİNİN KANITIDIR. BURADA GEZİNİRKEN TİPİ NEDENİYLE YA DA YERLİLER TARAFINDAN ÖLDÜRÜLMÜŞ OLABİLİRLER.

ÖLÜLERİN KİMİSİ DE BU. NUN GİBİ DONMUŞTUR. ÇEV. REDE BAŞKA BUZA GÖMÜLÜ CESET GÖRSEM ŞAŞIRMAM DOĞRUSU.
BİN HİLELİ ZAR!..
O HALDE BURA. DA BİR CESET MA. DENİ VAR DE. MEKTİR.
OLABİLİR FRANKİ.
AMA ŞİMDİLİK BİR TANE YE. TER. DEĞİL Mİ?
TABİİ KİT. BU KEŞİF SON DERECE ÖNEM. Lİ...
BU BUZ BLOĞUNU TA. ŞIMAK PEK DE KOLAY OLMAYACAK...
HEMEN İŞE KOYULALIM O HALDE...

BÖYLECE KİT VE ARKADAŞLARI GÜÇLERİNİ BİRLEŞTİREREK BUZ BLOĞUNU MAĞARADAN ÇIKARDILAR.
OOOHH... İTİN!...!
FRANKİ'NİN KALASLARI BİRLEŞTİREREK YAPTIĞI ÖZEL KIZAK TAŞIMA İŞLEMİNİ KOLAYLAŞTIRMIŞ AMA ONUN YAKINMALARI ARTMIŞTI.
KORKUNÇ BİR İŞMİŞ BU! ON PARMAĞIMIN ONBİRİ DE KIRILDI!
AKŞAM ÇÖKTÜKTEN SONRA HEPSİ ATEŞİN ETRAFINDA TOPLANDILAR VE OLAYLI GEÇEN GÜNÜ TARTIŞMAYA BAŞLADILAR.
HARİKA BEYLER! BERABERLİĞİMİZ BÜYÜK ÜN KAZANACAK. TARİHE GEÇECEĞİZ.
NASIL ?
TABİİ KİT. YOKSA BU KONUDA ŞÜPHEN Mİ VARDI?
HENÜZ DAĞLARIN ARASINDAYIZ PROFESÖR. ONDAN KUŞKULUYUM.

YALNIZIZ ÜSTELİK DE YANIMIZ-DA BİR TORBA DOLUSU ALTIN VAR. ÇETEYİ DÜŞÜNÜ-YORUM DA...
ONLAR BEN VURDUKTAN SONRA BİR DAHA OR-TADA GÖRÜNMEDİ-LER...
IŞTE BU YÜZ-DEN KAYGILIYIM BAY BARTON.
UNUTMAYIN Kİ BURAYA KADAR TEKSAS' TAN GEL-DİLER. BECERİKLİ OLDUK-LARI KESİN.
ŞİMDİ SUSUYORLAR-SA BİLE YENİDEN SAL-DIRMAK İÇİN UYGUN BİR FIRSAT KOLLUYOR-LARDIR...
PEKİ NE YAPALIM ? BURADAN ÖTEDE HER ADIM BAŞI BİR TU-ZAK KURULABİLİR.
ELBETTE... AMA GELDİĞİ-MİZ YOLDAN DÖNERSEK.

KÜŞKUSUZ HAYDUTLAR DA BUNU İSTİYORLARDIR. ORTADA GÖRÜNMEYİP BİZİ FAKA BASTIRMAK AMACINDALAR.
BU YÜZDEN HİÇ BİR ÖNLEM ALMAYIP KOLAY YOLDAN DÖNECEĞİMİZİ DÜŞÜNÜRLER.
PEKİ SENCE ?
BENCE BİR SALLA NEHİRDEN GİDERSEK ONLARI ŞAŞIRTMIŞ OLURUZ.
NASKAUPİ RİVER'DEN Mİ GEÇECEĞİZ ? ÇILDIRDINIZ MI ?
NE ?.
DONMUŞ OLMASINA KARŞIN YİNE DE NEHİR ULAŞIMA ELVERİŞLİ. HEMEN BİR SAL YAPMALIYIZ.
AMA HAYDUTLARDAN ÖNCE DAVRANMALI BİR AN ÖNCE YOLA ÇIKMALIYIZ.
UHM! DİLERİM HAKLISINDIR.

HAKLIYIM FRANKİ. ÇETE-DEKİLER NİYETİMİ BİLE-MEZ, ONLARA İYİ BİR OYUN OYNAYACAĞIZ!
HAY AKSİ!.. DOĞRU SÖY-LÜYORSUN
O KÖPEK SOYLARININ YA-NINDAN YILDIRIM GİBİ GEÇECEĞİZ.
EVET. AYNI FİKİRDE-YİM.
DEDİĞİNİZ GİBİ YAPACA-ĞIZ KİT. BU KONUDA SİZ HEPİMİZDEN USTASINIZ.
SAĞOLUN PROFESÖR.
ŞİMDİ UYUYALIM. AMA BU İŞ TEHLİKELİ OLDUĞUNDAN NÖBETLEŞE UYUMA-LIYIZ.
FRANKİ E-GER SEN...
İLK NÖBETİ BEN TUTABİLİ-RİM...
NASIL İSTERSEN BARTON. BİZ DE BİRAZ DİNLENE-LİM.
ANLAŞTIK O HALDE. ÇOK YORGUN DEĞİ-LİM. BİRAZ DAYANA-BİLİRİM.

HATTA ŞÖYLE ÇEVRE-
YE BİR GÖZ ATAYIM.
SÜRPRİZLERLE KAR-
ŞILAŞMAYIZ.
DİKKATLİ
OLUN.
KORKMAYIN.
KENDİMİ KORU-
YABİLİRİM.
BARTON ÇEVREYİ KOLAÇAN EDİYOR-
MUŞ GİBİ YAPARAK ORMANDA İLER-
LEDİ...
DAHA SONRA KİT VE DİĞERLE-
RİNDEN İYİCE UZAKLAŞTIĞINA
KANAAT GETİRİNCE CEBİNDEN
BİR MESAJ ÇIKARDI.